

Good Preparation Leads To Gold Quality



Design & Build Corporation



Design & Build
Good Preparation Leads To Gold Quality

NỘI DUNG CONTENTS

- ❑ TRIẾT LÝ KINH DOANH/ BUSINESS PHILOSOPHY
- ❑ GIẤY PHÉP ĐĂNG KÝ KINH DOANH/ BUSINESS REGISTRATION LICENSE
- ❑ CHỨNG CHỈ HOẠT ĐỘNG XÂY DỰNG/ CERTIFICATE IN CONSTRUCTION
- ❑ QUY TRÌNH DESIGN & BUILD ĐỂ TIẾT KIỆM THỜI GIAN VÀ CHI PHÍ/ DESIGN & BUILD PROCESS TO SAVE COST & TIME
- ❑ ỨNG DỤNG CÔNG NGHỆ XÂY DỰNG VÀO DỰ ÁN/ TECHNOLOGY APPLING IN PROJECTS
- ❑ CAM KẾT HẬU MÃI CHU ĐÁO/THE BEST WARRANTY AFTER SALING COMMITMENT
- ❑ THÔNG TIN DỰ ÁN/ OUR PROJECTS

TRIẾT LÝ KINH DOANH BUSINESS PHILOSOPHY

Kính gửi Quý khách hàng,

Dear Customers,

Trong suốt quá trình làm một dự án mà chất lượng kém, D&B chúng tôi cảm thấy rất xấu hổ. Cho nên, khi hợp tác với Quý khách hàng, D&B chúng tôi xin cam kết làm hết khả năng để đạt được chất lượng tốt nhất.

During the process of working on a project that was of poor quality, D&B felt very embarrassed. Therefore, when cooperating with customers, D&B would like to commit to do our best to achieve the best quality.

Thêm một trăn trở nữa của Quý khách hàng là sau khi D&B chúng tôi rời đi thì việc bàn giao vận hành với một khối lượng lớn giấy tờ sẽ là rào cản và gây khó khăn để nhân viên bảo trì nắm bắt. Do đó, để Quý khách hàng an tâm, D&B chúng tôi có dịch vụ BIM (Building Information Management) cập nhật toàn bộ dữ liệu của bộ dự án và rất dễ dàng để cho nhân viên bảo trì nắm bắt.

Another concern of customers is that after our D&B leaves, the handover of operation with a large volume of paperwork will be a barrier and make it difficult for maintenance staff to grasp. Therefore, for your peace of mind, D&B has BIM (Building Information Management) service that updates all data of the project suite and is easy for maintenance staff to grasp.

Founder Mr. Nguyen Thanh Lam

❑ GIẤY PHÉP ĐĂNG KÝ KINH DOANH/ BUSINESS REGISTRATION LICENSE

SỞ KẾ HOẠCH VÀ ĐẦU TƯ
THÀNH PHỐ HỒ CHÍ MINH
PHÒNG ĐĂNG KÝ KINH DOANH

CỘNG HÒA XÃ HỘI CHỦ NGHĨA VIỆT NAM
Độc lập – Tự do – Hạnh phúc

**GIẤY CHỨNG NHẬN ĐĂNG KÝ DOANH NGHIỆP
CÔNG TY CỔ PHẦN**

Mã số doanh nghiệp: 0309870619
Đăng ký lần đầu: ngày 25 tháng 03 năm 2010
Đăng ký thay đổi lần thứ: 6, ngày 13 tháng 12 năm 2022

1. Tên công ty
Tên công ty viết bằng tiếng Việt: CÔNG TY CỔ PHẦN DESIGN & BUILD
Tên công ty viết bằng tiếng nước ngoài: DESIGN & BUILD CORPORATION
Tên công ty viết tắt: DB CORP

2. Địa chỉ trụ sở chính
59N2, Đường Vành Đai Đông, KDC Mega Village, Phường Phú Hữu, Thành phố Thủ Đức, Thành phố Hồ Chí Minh, Việt Nam
Điện thoại: 0902578974 Fax:
Email: Website:

3. Vốn điều lệ
Vốn điều lệ: 50.000.000.000 đồng.
Bảng chữ: Năm mươi tỷ đồng
Mệnh giá cổ phần: 100.000 đồng
Tổng số cổ phần: 500.000

4. Người đại diện theo pháp luật của công ty
* Họ và tên: NGUYỄN THANH LÂM Giới tính: Nam
Chức danh: Tổng giám đốc
Sinh ngày: 03/01/1985 Dân tộc: Kinh Quốc tịch: Việt Nam
Loại giấy tờ pháp lý của cá nhân: Thẻ căn cước công dân
Số giấy tờ pháp lý của cá nhân: 082085025163
Ngày cấp: 15/08/2022 Nơi cấp: Cục cảnh sát QLHC về TTXH
Địa chỉ thường trú: A416 C/c Ehome 1, Phường Phước Long B, Thành phố Thủ Đức, Thành phố Hồ Chí Minh, Việt Nam
Địa chỉ liên lạc: A416 C/c Ehome 1, Phường Phước Long B, Thành phố Thủ Đức, Thành phố Hồ Chí Minh, Việt Nam

TRƯỞNG PHÒNG
PHÒNG ĐĂNG KÝ KINH DOANH
Võ Cẩm Tú

❑ CHỨNG CHỈ HOẠT ĐỘNG XÂY DỰNG/ CERTIFICATE IN CONSTRUCTION

BỘ XÂY DỰNG
CỤC CÔNG TÁC PHÍA NAM

CỘNG HÒA XÃ HỘI CHỦ NGHĨA VIỆT NAM
Độc lập – Tự do – Hạnh phúc

**CHỨNG CHỈ
NĂNG LỰC HOẠT ĐỘNG XÂY DỰNG**

Số: BXD-00022048
(Ban hành kèm theo Quyết định số: 376a/QĐ-CPN-DN ngày 08/8/2022)

Tên tổ chức: CÔNG TY CỔ PHẦN DESIGN & BUILD
Giấy chứng nhận đăng ký doanh nghiệp/ Quyết định thành lập số: 0309870619
Ngày cấp: 25/03/2010. Thay đổi lần thứ 5, ngày 01/04/2021.
Nơi cấp: Sở Kế hoạch và Đầu tư Thành phố Hồ Chí Minh.

Tên người đại diện theo pháp luật:
Ông/Bà: Nguyễn Thanh Lâm Chức vụ: Tổng Giám đốc
Địa chỉ trụ sở chính: 59N2, Đường Vành Đai Đông, KDC Mega Village, Phường Phú Hữu, Thành phố Thủ Đức, Thành phố Hồ Chí Minh
Số điện thoại: 0919596991 Số fax:
E-mail: lam.nt@dbcorp.vn Website: www.dbcorp.vn

Phạm vi hoạt động xây dựng:
- Thi công công tác xây dựng công trình dân dụng, nhà công nghiệp: Hàng 1
Chứng chỉ này có giá trị đến hết ngày: 08/8/2032.

TP. Hồ Chí Minh, ngày 08 tháng 8 năm 2022
KT. CỤC TRƯỞNG
PHÓ CỤC TRƯỞNG
Ngô Hoàng Nguyễn

❑ QUY TRÌNH DESIGN & BUILD ĐỂ TIẾT KIỆM THỜI GIAN VÀ CHI PHÍ/ DESIGN & BUILD PROCESS TO SAVE COST & TIME

❑ ỨNG DỤNG CÔNG NGHỆ XÂY DỰNG VÀO DỰ ÁN/ TECHNOLOGY APPLING IN PROJECTS

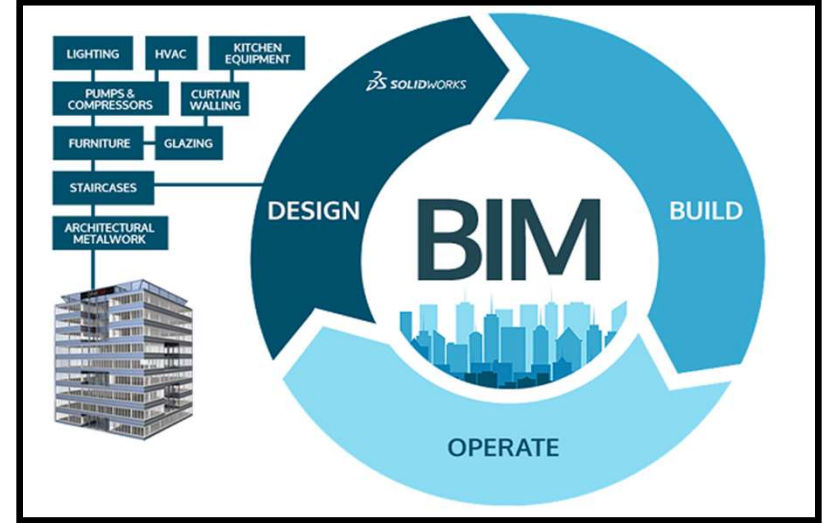
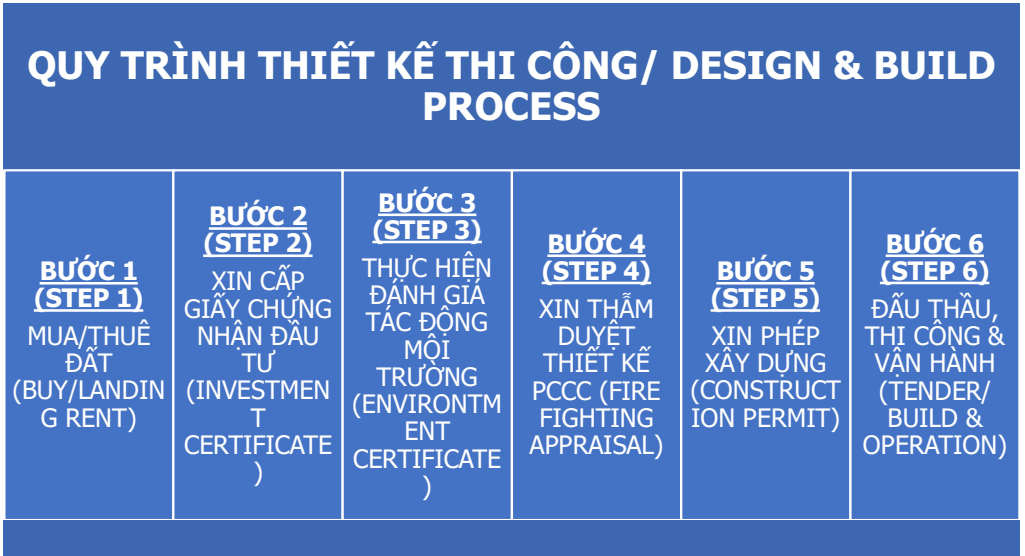

QUY TRÌNH DESIGN & BUILD ĐỂ TIẾT KIỆM THỜI GIAN VÀ CHI PHÍ/ DESIGN & BUILD PROCESS TO SAVE COST & TIME

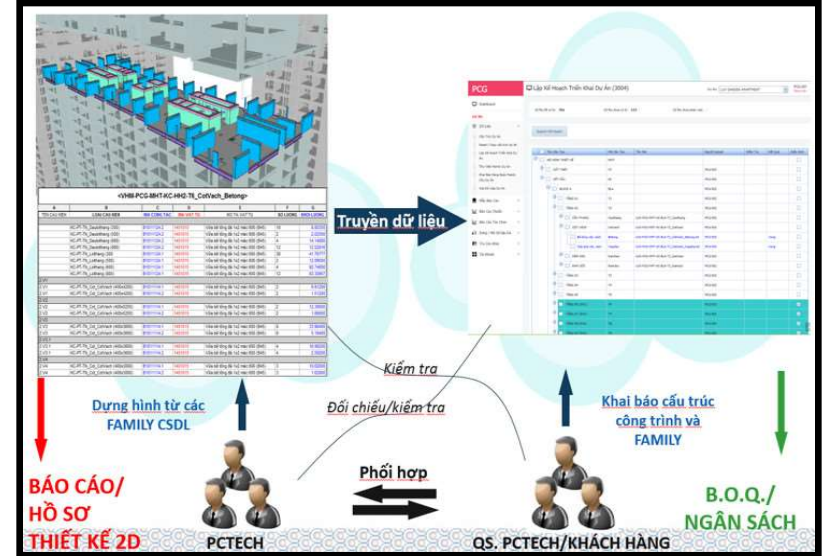
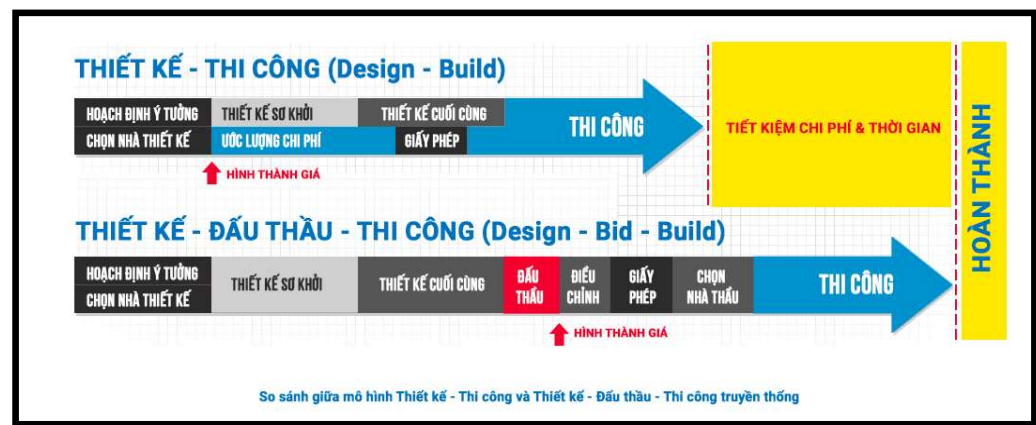

❑ CAM KẾT HẬU MÃI CHU ĐÁO/THE BEST WARRANTY AFTER SALING COMMITMENT

CAM KẾT HẬU MÃI CHU ĐÁO/ THE BEST WARRANTY AFTER SALING COMMITMENT

Kính gửi Quý khách hàng,
Dear Customers,

D&B chúng tôi rất thấu hiểu việc gây dựng chữ tín rất khó và phá thì rất dễ. Vì vậy, D&B chúng tôi một khi đã thực hiện dự án của Quý khách hàng thì sẽ phải có trách nhiệm theo dõi xuyên suốt trong quá trình bảo hành và xử lý nhanh các sự việc phát sinh trong lúc vận hành hoặc do thời tiết, thiên tai gây ra.

D&B understands that building credibility is hard and breaking is easy. Therefore, once D&B has implemented your project, we will be responsible for monitoring throughout the warranty process and quickly handling incidents arising during operation or caused by weather or natural disasters.

Khi hết thời gian bảo hành, nếu Quý khách hàng cần thì bất cứ lúc nào D&B chúng tôi cũng có mặt để phục vụ.

When the warranty period expires, if you need, at any time D&B we are there to serve.

Trân trọng kính chào!
Sincerely!

❑ THÔNG TIN DỰ ÁN/ OUR PROJECTS

PHẦN 1: DỰ ÁN CÔNG NGHIỆP PART 1: INDUSTRIAL PROJECTS



MAI SON FASHION WAREHOUSE (2024 YEAR)

AREA	3.500 M2
COST	15 BILLIONS VND
ADDRESS	BINH TAN DISTRICT, HCM CITY
TYPE	DESIGN , LEGAL & BUILD

KHO THỜI TRANG MAI SON (NĂM 2024)

QUY MÔ	3.500 M2
GIÁ TRỊ GÓI THẦU	15 TỶ VNĐ
ĐỊA ĐIỂM	QUẬN BÌNH TÂN, TP. HCM
LOẠI HÌNH	THIẾT KẾ, PHÁP LÝ & THI CÔNG



TAM TIN THINH FACTORY (2023 YEAR)

AREA	5000 M2
COST	21 BILLIONS VND
ADDRESS	HOANG GIA IP, DUC HOA DISTRICT, LONG AN PROVINCE
TYPE	BUILD



NHÀ XƯỞNG TÂM TÍN THỊNH (NĂM 2023)

QUY MÔ	5000 M2
GIÁ TRỊ GÓI THẦU	21 TỶ VNĐ
ĐỊA ĐIỂM	CỤM KCN HOÀNG GIA, HUYỆN ĐỨC HÒA, TỈNH LONG AN
LOẠI HÌNH	THI CÔNG



MAI SON WAREHOUSE & OFFICE BUILDING (2023 YEAR)

AREA	3.500 M2
COST	2 BILLIONS VND
ADDRESS	BINH TAN DISTRICT, HCM CITY
TYPE	DESIGN & LEGAL



NHÀ VĂN PHÒNG & KHO MAI SON (NĂM 2023)

QUY MÔ	3.500 M2
GIÁ TRỊ GÓI THẦU	2 TỶ VNĐ
ĐỊA ĐIỂM	QUẬN BÌNH TÂN, TP. HCM
LOẠI HÌNH	THIẾT KẾ VÀ PHÁP LÝ



THAICORP WAREHOUSE (2022 YEAR)

AREA	3.000 M2
COST	2 BILLIONS VND
ADDRESS	TAN BINH IP, HCM CITY
TYPE	DESIGN & BUILD

NHÀ KHO THAICORP (NĂM 2022)

QUY MÔ	3.000 M2
GIÁ TRỊ GÓI THẦU	2 TỶ VNĐ
ĐỊA ĐIỂM	TAN BINH IP, HCM CITY
LOẠI HÌNH	THIẾT KẾ VÀ THI CÔNG

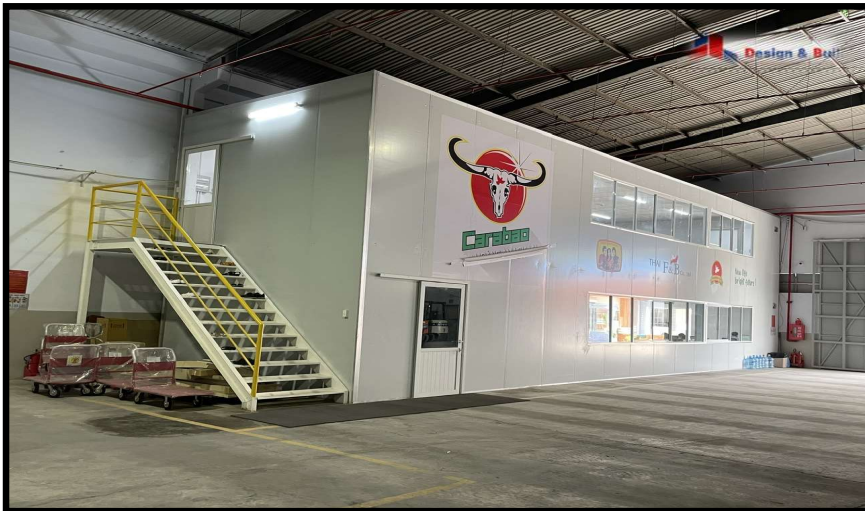

FITOPHARMA FACTORY (2022 YEAR)

AREA	7.000 M2
COST	35 BILLIONS VND
ADDRESS	BEN CAT, BINH DUONG PROVINCE
TYPE	BUILD



NHÀ MÁY SẢN XUẤT THUỐC ĐÔNG DƯỢC FITOPHARMA (2022)

QUY MÔ	7.000 M2
GIÁ TRỊ GÓI THẦU	35 TỶ VNĐ
ĐỊA ĐIỂM	HUYỆN BẾN CÁT, TỈNH BÌNH DƯƠNG
LOẠI HÌNH	THI CÔNG



DKSH WAREHOUSE (2022 YEAR)

AREA	10.000 M2
COST	2 BILLIONS VND
ADDRESS	VISP I INDUSTRIAL, BINH DUONG PROVINCE
TYPE	DESIGN & BUILD

NHÀ KHO DKSH (NĂM 2022)

QUY MÔ	10.000 M2
GIÁ TRỊ GÓI THẦU	2 TỶ VNĐ
ĐỊA ĐIỂM	KCN VSIP I, BÌNH DƯƠNG
LOẠI HÌNH	THIẾT KẾ VÀ THI CÔNG

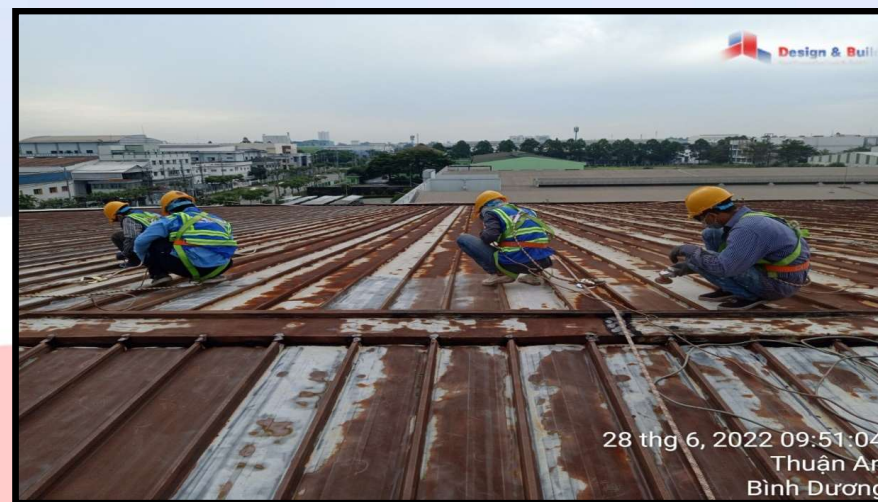
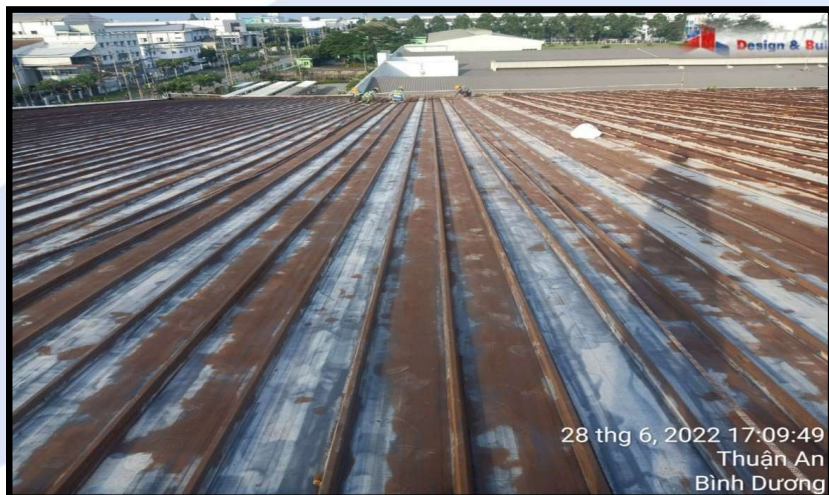

SAVI PHARMA WAREHOUSE (2021 YEAR)

AREA	200 M2
COST	2 BILLIONS VND
ADDRESS	TAN THUAN INDUSTRIAL, HCM
TYPE	DESIGN & BUILD



TỔNG KHO SAVIPHARM (NĂM 2021)

QUY MÔ	200 M2
GIÁ TRỊ GÓI THẦU	2 TỶ VNĐ
ĐỊA ĐIỂM	KCN TÂN THUẬN, TP. HCM
LOẠI HÌNH	THIẾT KẾ VÀ THI CÔNG



LONG THANH PLASTIC FACTORY (2021 YEAR)

AREA	15000 M2
COST	1 BILLIONS VND
ADDRESS	LIEN CHIEU INDUSTRIAL, DA NANG PROVINCE
TYPE	DESIGN



NHÀ MÁY SẢN XUẤT NHỰA LONG THÀNH (NĂM 2021)

QUY MÔ	15000 M2
GIÁ TRỊ GÓI THẦU	1 TỶ VNĐ
ĐỊA ĐIỂM	KCN LIÊN CHIỂU, TP. ĐÀ NẴNG
LOẠI HÌNH	THIẾT KẾ



LONG HAU HOANG DUC PHARMA WAREHOUSE – PHASE 2 (2021 YEAR)

AREA	5.000 M2
COST	42 BILLIONS VND
ADDRESS	N1-C, LONG HAU INDUSTRIAL, LONG AN
TYPE	DESIGN & BUILD

NHÀ KHO HOÀNG ĐỨC – GIAI ĐOẠN 2 (NĂM 2021)

QUY MÔ	5.000 M2
GIÁ TRỊ GÓI THẦU	42 TỶ VNĐ
ĐỊA ĐIỂM	KCN LONG HẬU, LONG AN
LOẠI HÌNH	THIẾT KẾ VÀ THI CÔNG

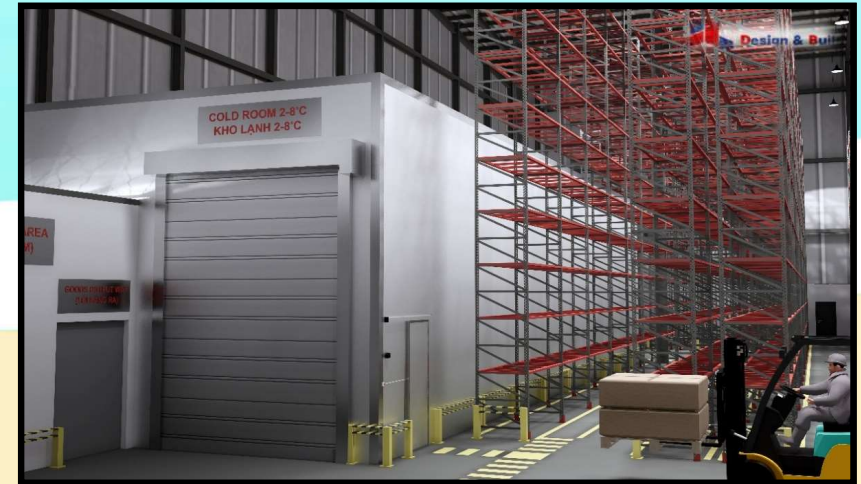
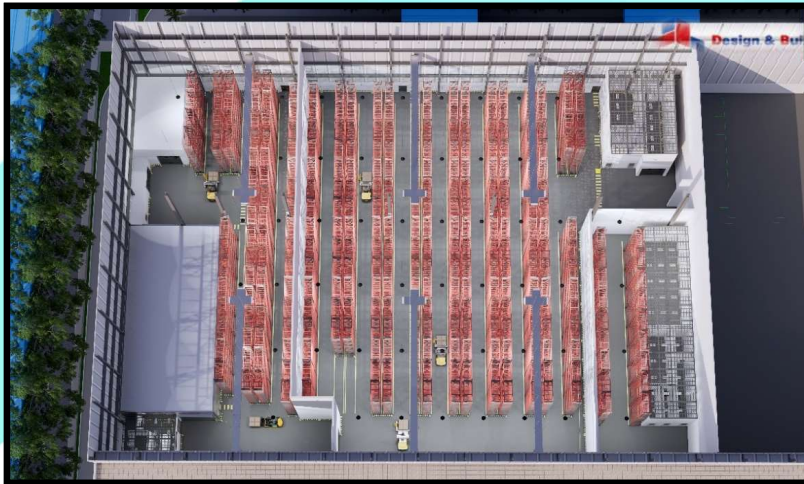
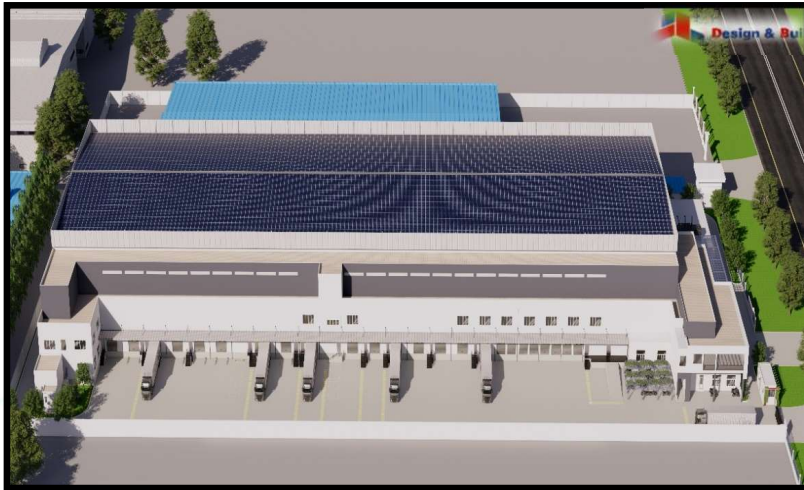

LONG HAU HOANG DUC PHARMA WAREHOUSE RENOVATION – PHASE 1 (2020 YEAR)

AREA	2.000 M2
COST	7 BILLIONS VND
ADDRESS	N1-C, LONG HAU INDUSTRIAL, LONG AN
TYPE	DESIGN & BUILD

CẢI TẠO PHÂN KHO HOÀNG ĐỨC – GIAI ĐOẠN 1 (NĂM 2021)

QUY MÔ	2.000 M2
GIÁ TRỊ GÓI THẦU	7 TỶ VNĐ
ĐỊA ĐIỂM	KCN LONG HẬU, LONG AN
LOẠI HÌNH	THIẾT KẾ VÀ THI CÔNG

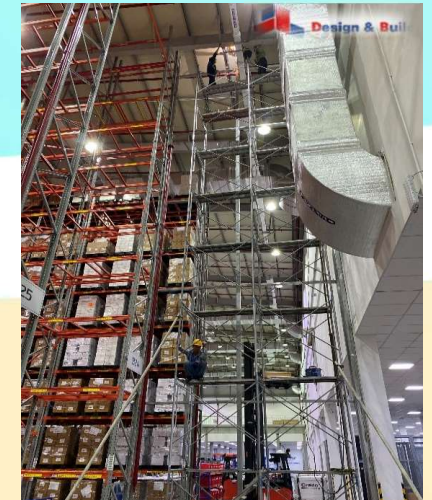
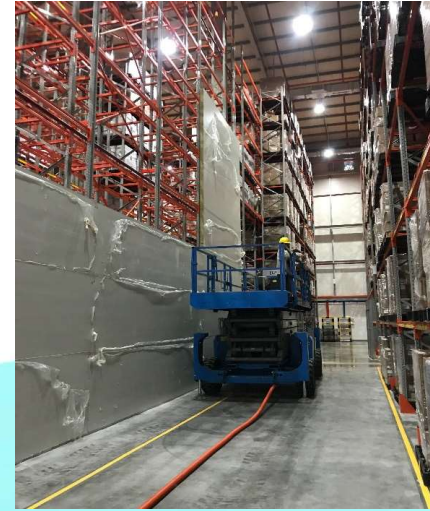

NHI BINH PLASTIC FACTORY (2020 YEAR)

AREA	5.000 M2
COST	1.0 BILLIONS VND
ADDRESS	VSIP II EXPEND INDUSTRIAL, BINH DUONG
TYPE	DESIGN

NHÀ MÁY NHỰA NHỊ BÌNH (NĂM 2020)

QUY MÔ	5.000 M2
GIÁ TRỊ GÓI THẦU	1.0 TỶ VNĐ
ĐỊA ĐIỂM	KCN VSIP II, BÌNH DƯƠNG
LOẠI HÌNH	THIẾT KẾ

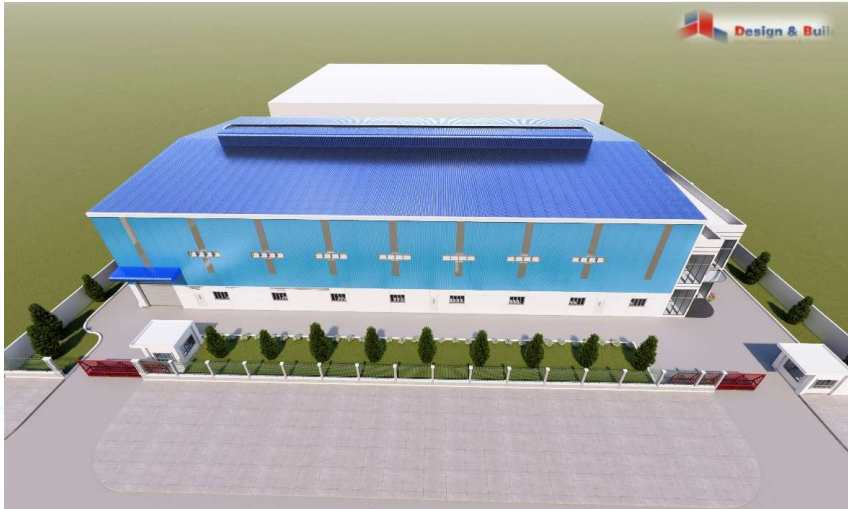

BOLY FERTILIZER WAREHOUSE (2019 YEAR)

AREA	4.500 M2
COST	12 BILLIONS VND
ADDRESS	9 ROAD, THUAN DAO INDUSTRIAL, LONG AN
TYPE	BUILD

NHÀ MÁY SANG CHIẾT, ĐÓNG GÓI PHÂN BÓN LÁ BOLY (NĂM 2019)

QUY MÔ	4.500 M2
GIÁ TRỊ GÓI THẦU	12 TỶ VNĐ
ĐỊA ĐIỂM	ĐƯỜNG SỐ 9, KCN THUẬN ĐẠO, LONG AN
LOẠI HÌNH	THI CÔNG



LE TRAN FACTORY (2018 YEAR)

AREA	12.000 M2
COST	66 BILLIONS VND
ADDRESS	22-24 ROAD, HIEP PHUOC INDUSTRIAL, HCM
TYPE	BUILD



NHÀ MÁY LÊ TRẦN (NĂM 2018)

QUY MÔ	12.000 M2
GIÁ TRỊ GÓI THẦU	66 TỶ VNĐ
ĐỊA ĐIỂM	ĐƯỜNG 22-24, KCN HIỆP PHƯỚC, TP HCM
LOẠI HÌNH	THI CÔNG



TAN TAO HOANG DUC PHARMA (2018 YEAR)

AREA	5.000 M2
COST	6 BILLIONS VND
ADDRESS	TAN TAO INDUSTRIAL, HCM
TYPE	DESIGN & BUILD



NHÀ KHO HOÀNG ĐỨC – TÂN TẠO (NĂM 2018)

QUY MÔ	5.000 M2
GIÁ TRỊ GÓI THẦU	6 TỶ VNĐ
ĐỊA ĐIỂM	KCN TÂN TẠO, TP. HCM
LOẠI HÌNH	THIẾT KẾ VÀ THI CÔNG



LH HOANG DUC PHARMA WAREHOUSE – PHASE 1 (2018 YEAR)

AREA	10.000 M2
COST	25 BILLIONS VND
ADDRESS	N1-C, LONG HAU INDUSTRIAL
TYPE	BUILD



NHÀ KHO HOÀNG ĐỨC – LONG HẬU GIAI ĐOẠN 1 (NĂM 2018)

QUY MÔ	10.000 M2
GIÁ TRỊ GÓI THẦU	25 TỶ VNĐ
ĐỊA ĐIỂM	ĐƯỜNG N1-C, KCN LONG HẬU, LONG AN
LOẠI HÌNH	THI CÔNG



SHIRAI FACTORY – PHASE 2 (2018 YEAR)

AREA	7.000 M2
COST	2 BILLIONS VND
ADDRESS	BIEN HOA II, INDUSTRIAL, DONG NAI
TYPE	BUILD



NHÀ MÁY SHIRAI – GIAI ĐOẠN 2 (NĂM 2018)

QUY MÔ	7.000 M2
GIÁ TRỊ GÓI THẦU	2 TỶ VNĐ
ĐỊA ĐIỂM	KCN BIÊN HÒA II, ĐỒNG NAI
LOẠI HÌNH	THI CÔNG



YAMABIKO FACTORY (2018 YEAR)

AREA	5.000 M2
COST	2 BILLIONS VND
ADDRESS	MY PHUOC III INDUSTRIAL
TYPE	BUILD

NHÀ MÁY YAMABIKO (NĂM 2018)

QUY MÔ	5.000 M2
GIÁ TRỊ GÓI THẦU	2 TỶ VNĐ
ĐỊA ĐIỂM	KCN MỸ PHƯỚC III
LOẠI HÌNH	THI CÔNG



ANIMAL GROWFEED FACTORY (2017 YEAR)

AREA	15.000 M2
COST	1.0 BILLIONS VND
ADDRESS	DONG NAI INDUSTRIAL
TYPE	DESIGN



NHÀ MÁY THỨC ĂN GROWFEED (NĂM 2017)

QUY MÔ	15.000 M2
GIÁ TRỊ GÓI THẦU	1.0 TỶ VNĐ
ĐỊA ĐIỂM	KCN ĐỒNG NAI
LOẠI HÌNH	THIẾT KẾ



CAT LAI PORT (2017 YEAR)

AREA	2.000 M2
COST	6 BILLIONS VND
ADDRESS	DISTRICT 2, HCM CITY
TYPE	BUILD

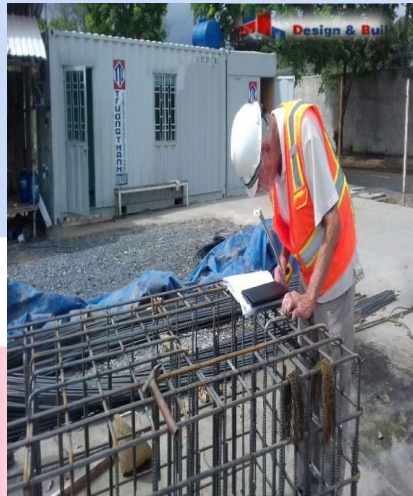

CẢNG CÁT LÁI (NĂM 2017)

QUY MÔ	2.000 M2
GIÁ TRỊ GÓI THẦU	6 TỶ VNĐ
ĐỊA ĐIỂM	QUẬN 2, TP. HCM
LOẠI HÌNH	THI CÔNG



WATER SLIDE OF HO TRAM STRIP (2016 YEAR)

AREA	500 M2
COST	5 BILLIONS VND
ADDRESS	BA RIA – VUNG TAU PROVINCE
TYPE	DESIGN & BUILD



MÁNG TRƯỢT NƯỚC – HỒ TRÀM (NĂM 2016)

QUY MÔ	500 M2
GIÁ TRỊ GÓI THẦU	5 TỶ VNĐ
ĐỊA ĐIỂM	BÀ RỊA – VŨNG TÀU
LOẠI HÌNH	THIẾT KẾ VÀ THI CÔNG



VU QUANG COFFEE FACTORY (2016 YEAR)

AREA	5.000 M2
COST	12 BILLIONS VND
ADDRESS	BAO LOC INDUSTRIAL, LAM DONG PROVINCE
TYPE	DESIGN & BUILD



NHÀ MÁY CAFÉ VŨ QUANG (NĂM 2016)

QUY MÔ	5.000 M2
GIÁ TRỊ GÓI THẦU	12 TỶ VNĐ
ĐỊA ĐIỂM	KCN BẢO LỘC, TỈNH LÂM ĐỒNG
LOẠI HÌNH	THIẾT KẾ VÀ THI CÔNG



ZUELLIG PHARMA WAREHOUSE (2016 YEAR)

AREA	12.000 M2
COST	1 BILLIONS VND
ADDRESS	ROAD No.8, TAN TAO INDUSTRIAL
TYPE	DESIGN & BUILD



NHÀ KHO ZUELLIG PHARMA (NĂM 2016)

QUY MÔ	12.000 M2
GIÁ TRỊ GÓI THẦU	1 TỶ VNĐ
ĐỊA ĐIỂM	ĐƯỜNG SỐ 8, KCN TÂN TẠO
LOẠI HÌNH	THIẾT KẾ VÀ THI CÔNG



□ THÔNG TIN DỰ ÁN/ OUR PROJECTS



PHẦN 2: DỰ ÁN DÂN DỤNG PART 2: CIVIL PROJECTS



CMC CREATIVE_B TOWER (2024 YEAR)

AREA	1.000 M2
COST	18 BILLIONS VND
ADDRESS	TAN THUAN ID, 7 DICTRICT, HCM CITY
TYPE	BUILD



KHÔNG GIAN SÁNG TẠO CMC THÁP B (NĂM 2024)

QUY MÔ	1.000 M2
GIÁ TRỊ GÓI THẦU	18 TỶ VNĐ
ĐỊA ĐIỂM	KCN VSIP I, BÌNH DƯƠNG
LOẠI HÌNH	THI CÔNG

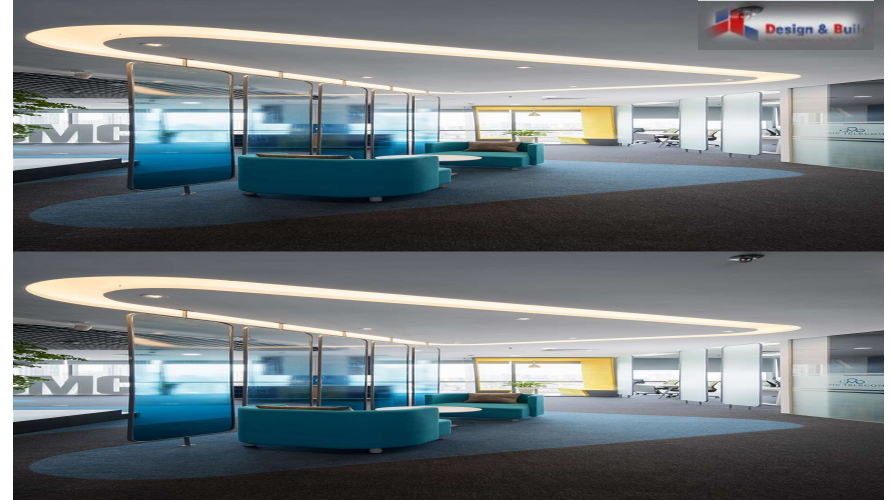

TOKYU OFFICE RENOVATION (2024 YEAR)

AREA	200 M2
COST	0.5 BILLIONS VND
ADDRESS	1 DICSTRIC, HO CHI MINH CITY
TYPE	BUILD

CẢI TẠO VĂN PHÒNG TOKYU (NĂM 2024)

QUY MÔ	200 M2
GIÁ TRỊ GÓI THẦU	0.5 TỶ VNĐ
ĐỊA ĐIỂM	QUẬN 1, TP. HCM
LOẠI HÌNH	THI CÔNG



LAVIDA PRESIDENT (2023 YEAR)

AREA	1.000 M2
COST	5 BILLIONS VND
ADDRESS	BA RIA VUNG TAU PROVINCE
TYPE	BUILD



LAVIDA PRESIDENT (NĂM 2023)

QUY MÔ	1.000 M2
GIÁ TRỊ GÓI THẦU	5 TỶ VNĐ
ĐỊA ĐIỂM	BÀ RỊA VŨNG TÀU
LOẠI HÌNH	THI CÔNG



CMC CREATIVE_A TOWER (2022 YEAR)

AREA	1.000 M2
COST	5 BILLIONS VND
ADDRESS	TAN THUAN ID, 7 DICSTRIC, HCM CITY
TYPE	BUILD



KHÔNG GIAN SÁNG TẠO CMC THÁP A (NĂM 2022)

QUY MÔ	1.000 M2
GIÁ TRỊ GÓI THẦU	5 TỶ VNĐ
ĐỊA ĐIỂM	KCN VSIP I, BÌNH DƯƠNG
LOẠI HÌNH	THI CÔNG

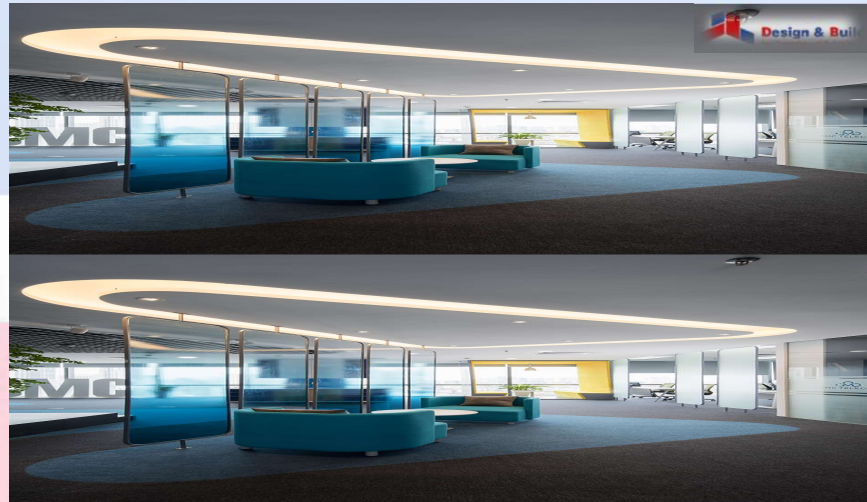

MINISTRY OF POLISH APARTMENT (2022 YEAR)

AREA	10.000 M2
COST	1 BILLIONS VND
ADDRESS	ROAD 3, AN BINH WARD, 2 DICSTRICK, HCM CITY
TYPE	MAINTENANCE



CHUNG CƯ BỘ CÔNG AN (NĂM 2022)

QUY MÔ	10.000 M2
GIÁ TRỊ GÓI THẦU	1 TỶ VNĐ
ĐỊA ĐIỂM	PHƯỜNG AN BÌNH, QUẬN 2, TP. HCM
LOẠI HÌNH	BẢO TRÌ



TOKYU OFFICE RENOVATION (2021 YEAR)

AREA	200 M2
COST	0.5 BILLIONS VND
ADDRESS	1 DICTRICT, HO CHI MINH CITY
TYPE	BUILD

CẢI TẠO VĂN PHÒNG TOKYU (NĂM 2021)

QUY MÔ	200 M2
GIÁ TRỊ GÓI THẦU	0.5 TỶ VNĐ
ĐỊA ĐIỂM	QUẬN 1, TP. HCM
LOẠI HÌNH	THI CÔNG



SEM BUNGALOW (2020 YEAR)

AREA	3.500 M2
COST	30 BILLIONS VND
ADDRESS	PHU MY DICSTRIC, BA RIA VUNG TAU PROVINCE
TYPE	DESIGN & BUILD



SEM BUNGALOW (NĂM 2020)

QUY MÔ	3.500 M2
GIÁ TRỊ GÓI THẦU	30 TỶ VNĐ
ĐỊA ĐIỂM	PHÚ MỸ, BÀ RỊA VŨNG TÀU
LOẠI HÌNH	THIẾT KẾ VÀ THI CÔNG



BUNGALOW FENCE PROJECT (2020 YEAR)

AREA	3.500 M2
COST	1 BILLIONS VND
ADDRESS	PHU MY DICSTRIC, BA RIA VUNG TAU PROVINCE
TYPE	DESIGN & BUILD



HÀNG RÀO KHU BUNGALOW (2020 YEAR)

QUY MÔ	3.500 M2
GIÁ TRỊ GÓI THẦU	1 TỶ VNĐ
ĐỊA ĐIỂM	PHÚ MỸ, BÀ RỊA VŨNG TÀU
LOẠI HÌNH	THIẾT KẾ VÀ THI CÔNG



VAN LANG UNIVERSITY (2018 YEAR)

AREA	12 FLOORS
COST	12 BILLIONS VND
ADDRESS	BINH THANH DICSTRICK, HCM CITY
TYPE	BUILD

ĐẠI HỌC VĂN LANG (NĂM 2018)

QUY MÔ	12 TẦNG
GIÁ TRỊ GÓI THẦU	12 TỶ VNĐ
ĐỊA ĐIỂM	BÌNH THẠNH, HCM
LOẠI HÌNH	THI CÔNG

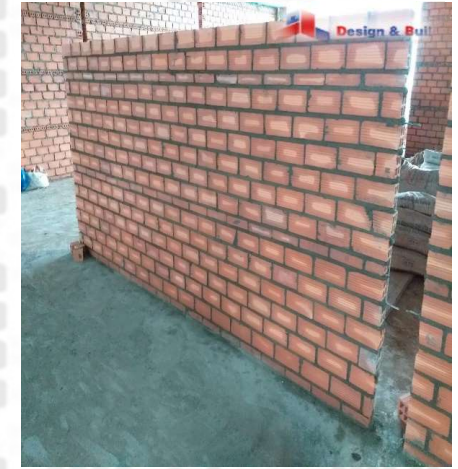
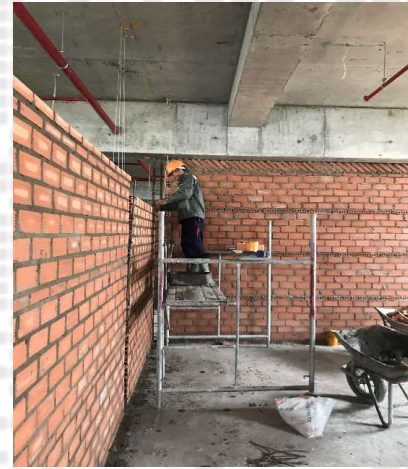

THE SUN AVENUE BUILDING (2018 YEAR)

AREA	1.000 M2
COST	2 BILLIONS VND
ADDRESS	DICSTRICT 2, HCM CITY
TYPE	BUILD



THE SUN AVENUE BUILDING (NĂM 2018)

QUY MÔ	1.000 M2
GIÁ TRỊ GÓI THẦU	2 TỶ VNĐ
ĐỊA ĐIỂM	QUẬN 2, TP. HCM
LOẠI HÌNH	THI CÔNG



MBLAND PLAZA (2017 YEAR)

AREA	1.200 M2
COST	28 BILLIONS VND
ADDRESS	TAY NINH PROVINCE
TYPE	BUILD



KHU THƯƠNG MẠI MBLAND (NĂM 2017)

QUY MÔ	1.200 M2
GIÁ TRỊ GÓI THẦU	28 TỶ VNĐ
ĐỊA ĐIỂM	TÂY NINH
LOẠI HÌNH	THI CÔNG



BRITISH INTERNATIONAL SCHOOL (2017 YEAR)

AREA 1.800 M2
COST 2 BILLIONS VND
ADDRESS DISTRICT 2, HCM CITY
TYPE BUILD



BRITISH INTERNATIONAL SCHOOL (NĂM 2017)

QUY MÔ 1.800 M2
GIÁ TRỊ GÓI THẦU 2 TỶ VNĐ
ĐỊA ĐIỂM QUẬN 2, TP. HCM
LOẠI HÌNH THI CÔNG



MOC HOA HOSPITAL (2017 YEAR)

AREA	5000 M2
COST	16 BILLIONS VND
ADDRESS	MOC HOA DISTRICT, LONG AN PROVINCE
TYPE	BUILD

BỆNH VIỆN ĐA KHOA MỘC HÓA (NĂM 2017)

QUY MÔ	5000 M2
GIÁ TRỊ GÓI THẦU	16 TỶ VNĐ
ĐỊA ĐIỂM	HUYỆN MỘC HÓA, TỈNH LONG AN
LOẠI HÌNH	THI CÔNG

